Jornada nº 10

11 de Marzo de 2012

Pte. Las Herrerías, Poyos de la Mesa, Pte. Las Herrerías (Cazorla).

Recorrido:

Salida en autobús desde las instalaciones deportivas de la Salobreja hasta el Puente de las Herrerías (Cazorla), Ctjo. Los Habares, Cruce Los Poyos, Pluviómetros, Caseta de los Vigilantes, Cruce Los Poyos, Ctjo. Los Habares, Pte. de las Herrerías y regreso a Jaén.

Salida: 08:00 horas **Regreso:** 19:00 horas

MIDE

Método para la Información De Excursiones

Horario	5 h 31 min	4	Severidad del medio natural
Desnivel de subida	626 m	2	Orientación en el itinerario
Desnivel de bajada	626 m	3	Dificultad en el desplazamiento
Distancia horizontal	16.87 km	3	Cantidad de esfuerzo necesario
Tipo de recorrido	Ida y vuelta		

www.euromide.info

Distancia: 16.87 km
Distancia ascenso: 7.10 km -- Distancia descenso: 9.60 km
Altitud máxima: 1647.62 mts
Altitud salida: 1021.26 m -- Altitud final: 1021.26 m

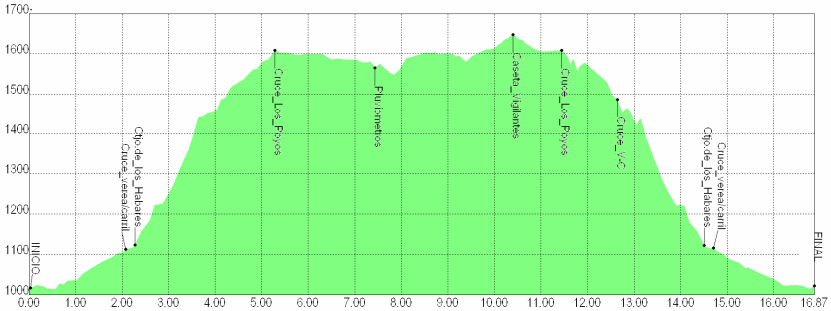

INSCRIPCIONES: Desde las 8`30 h. del lunes 05/03/12, hasta las 14 h. del jueves 08/03/12.

- **On-line**
- En las **oficinas del Patronato Municipal de Deportes**, junto a las Instalaciones Deportivas Municipales de "La Salobreja", Avenida de Granada s/n.

PRECIO: 3 € (Los no federados tendrán que abonar, además, otros 3 € al Club Alpino "El Lagarto", para el seguro obligatorio de la Federación Andaluza de Montañismo, el mismo día de celebración de la actividad).
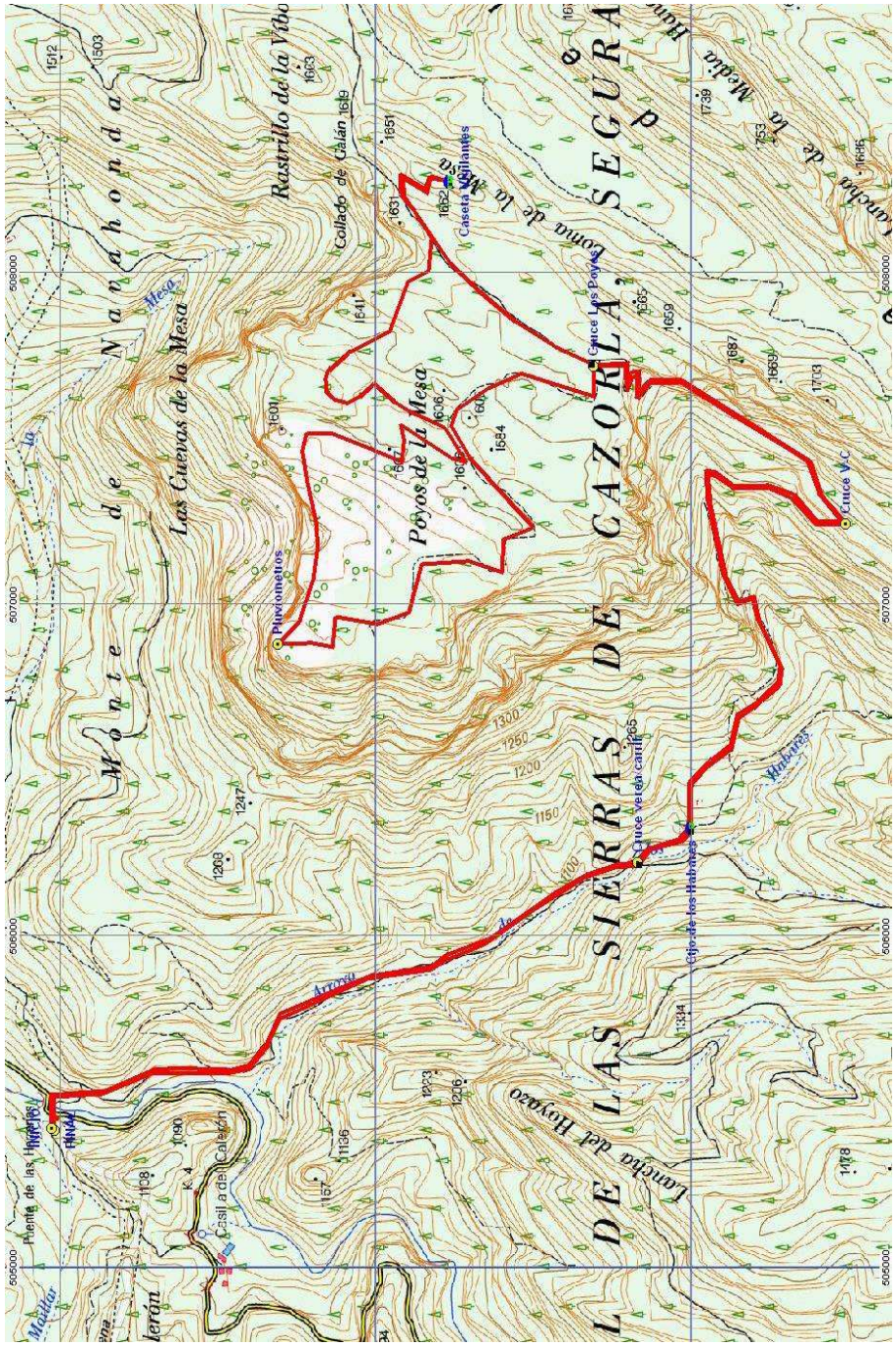
PLAZAS: 50