Jornada nº 12

15 de Abril de 2012

Peña del Águila- Almadén- La Mata.

Recorrido:

Salida en autobús desde las instalaciones deportivas de la Salobreja hasta Carretera Mancha Real-Almadén, Peña del Águila, Almadén, Puerto La Mata, Cortijo de los Prados, Castillo de Mata Bejid. La Mata y regreso a Jaén.

Salida: 08:00 horas **Regreso:** 19:00 horas, aproximadamente

MIDE	Método para la Información De Excursiones			
	Horario	8 h 24 min	4	Severidad del medio natural
	Desnivel de subida	662 m	3	Orientación en el itinerario
	Desnivel de bajada	1044 m	3	Dificultad en el desplazamiento
	Distancia horizontal	26.86 km	4	Cantidad de esfuerzo necesario
	Tipo de recorrido	Travesía		

www.euromide.info

Distancia: 26.86 km
Distancia ascenso: 11.39 km -- Distancia descenso: 15.28 km
Altitud máxima: 2026.00 mts
Altitud salida: 1363.95 m -- Altitud final: 982.00 m

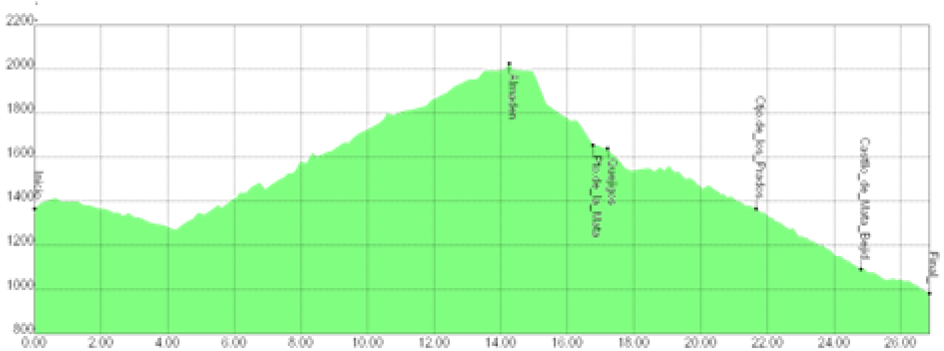

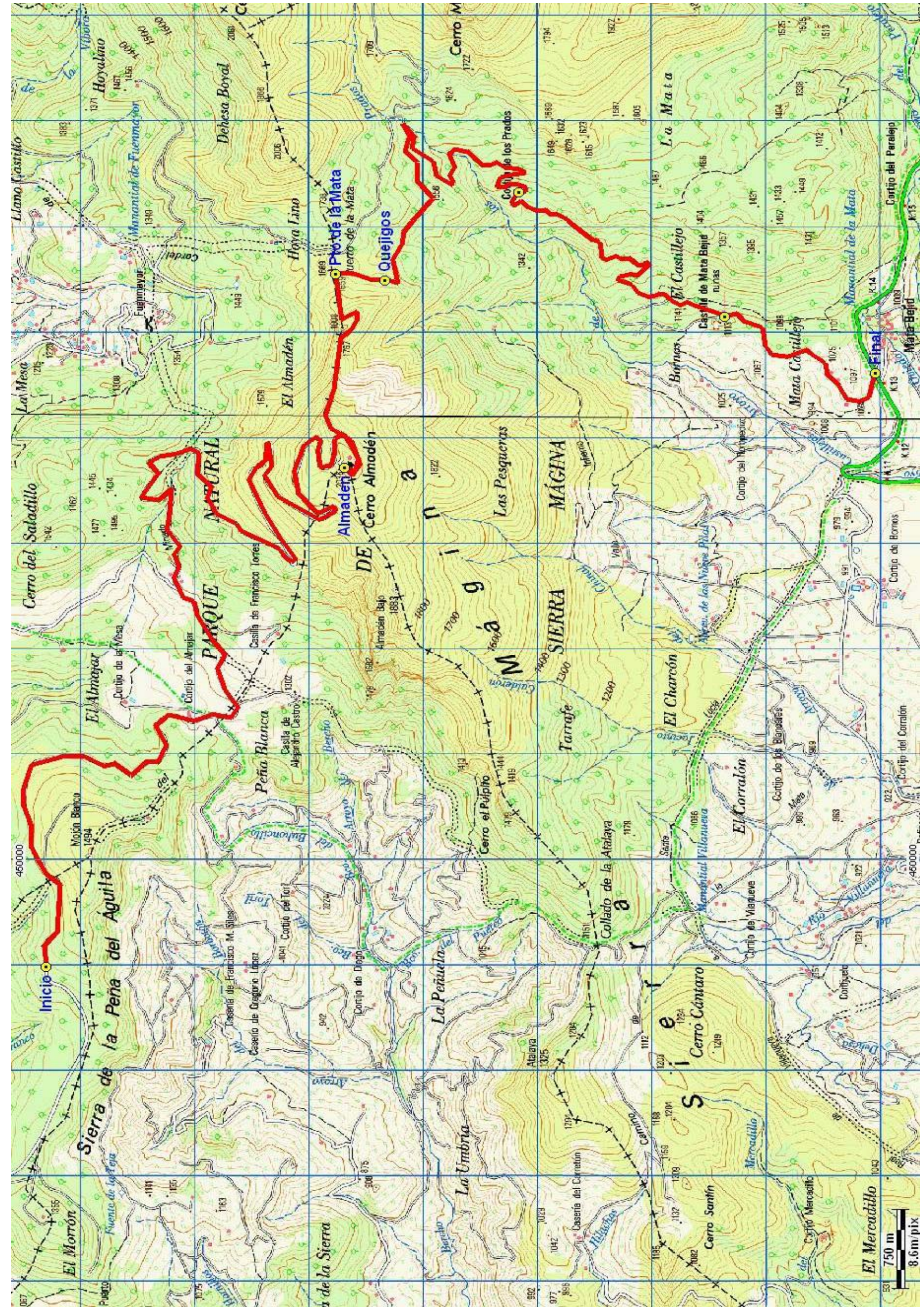

INSCRIPCIONES: Desde las 8`30 h. del lunes 09/04/12, hasta las 14 h. del jueves 12/04/12.

- **On-line**
- En las **oficinas del Patronato Municipal de Deportes**, junto a las Instalaciones Deportivas Municipales de "La Salobreja", Avenida de Granada s/n.

PRECIO: 3 € (Los no federados tendrán que abonar, además, otros 3 € al Club Alpino "El Lagarto", para el seguro obligatorio de la Federación Andaluza de Montañismo, el mismo día de celebración de la actividad).

PLAZAS: 50