Jornada nº 8

12 de Febrero de 2012

Peralejo- Norte de Cárceles- Hondacabras.

Recorrido:

Salida en autobús desde las instalaciones deportivas de la Salobreja hasta El Peralejo, Hoya, Cortijo de los Prados, Casilla de la Mata, Puerto de Torres, Vereda de la Víbora, Hondacabras y regreso a Jaén.

Salida: 08:00 horas **Regreso:** 18:00 horas, aproximadamente

MIDE	*Método para la Información De Excursiones*			
	Horario	5 h 46 min	3	Severidad del medio natural
	Desnivel de subida	659 m	3	Orientación en el itinerario
	Desnivel de bajada	739 m	3	Dificultad en el desplazamiento
	Distancia horizontal	17.31 km	3	Cantidad de esfuerzo necesario
	Tipo de recorrido	Travesía		

www.euromide.info

Distancia: 17.31 km
Distancia ascenso: 9.78 km -- Distancia descenso: 7.37 km
Altitud máxima: 1757.92 mts
Altitud salida: 1098.35 m -- Altitud final: 1018.07 m

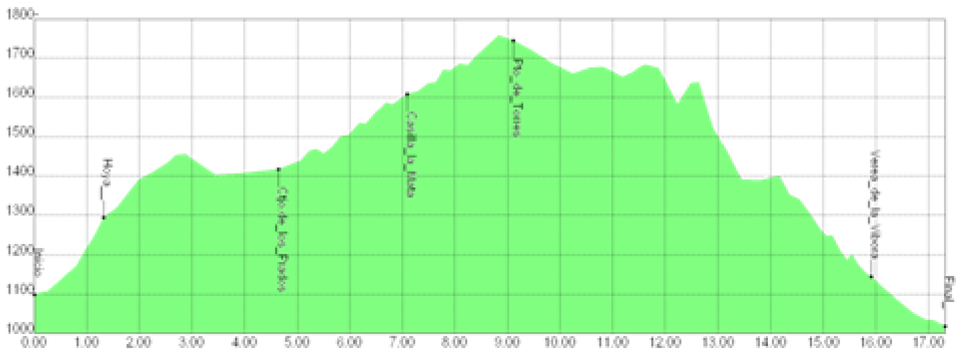

INSCRIPCIONES: Desde las 8`30 h. del lunes 06/02/12, hasta las 14 h. del jueves 09/02/12.

- **On-line**
- En las **oficinas del Patronato Municipal de Deportes**, junto a las Instalaciones Deportivas Municipales de “La Salobreja”, Avenida de Granada s/n.

PRECIO: 3 € (Los no federados tendrán que abonar, además, otros 3 € al Club Alpino “El Lagarto”, para el seguro obligatorio de la Federación Andaluza de Montañismo, el mismo día de celebración de la actividad).
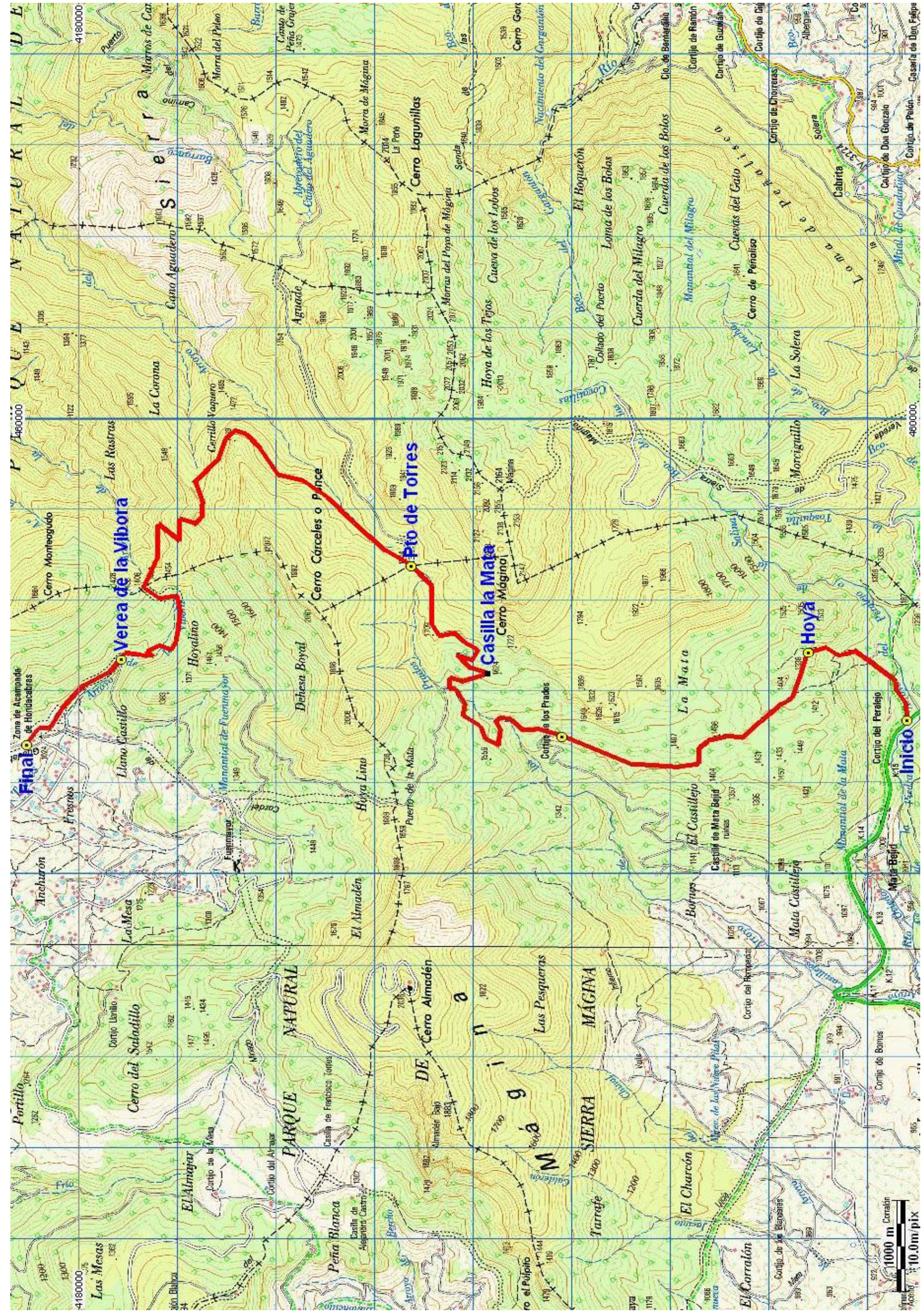
PLAZAS: 50