Editorial MIC

San Lucas 2.015

EXCMO. AYUNTAMIENTO DE JAÉN

DEL 10 AL 18 DE OCTUBRE

SALUDA FERIA DE SAN LUCAS 2015

El otoño es para Jaén una estación llena de vitalidad, empezamos a sacudirnos los recuerdos de las vacaciones y nos preparamos para un nuevo curso lleno de proyectos. Es precisamente cuando los árboles se visten de colores y la ciudad se pone el traje de feria. Se multiplican los lunares, farolillos, las citas con los amigos que viven lejos de Jaén, los recuerdos y las ilusiones.

Hay quien espera octubre para poder disfrutar de los toros, de las atracciones, del turrón que se consigue con puntería de moneda, de las canciones de moda y los éxitos de antaño para bailarlos como otras tantas ferias anteriores.

Hay quien aprovecha para sacar del armario trajes de flamenca o las primeras prendas de abrigo para las noches traicioneras, hay quien ha disfruta de San Lucas como niños, como jóvenes, quien ha visto los cambios de recinto ferial y quien ahora vive estas fecha como abuelos transmitiendo a generaciones futuras parte de nuestra esencia.

Podemos presumir de cobijar a la última feria del año, una feria abierta para todos jienenses, invitados y turistas, una feria de día y de noche, en el casco antiguo visitando las tascas y las terrazas o en el recinto ferial. Una feria muy nuestra que nos marca el inicio de lo que está por venir.

El Ayuntamiento, para fechas tan señaladas, prepara un programa completo para satisfacer a todos los públicos sin importar edad o preferencias y lo hace apostando por actividades que otoño tras otoño han triunfado y combinándolas con novedades en el programa para seguir avanzando.

Llega nuestra Feria de San Lucas y Jaén se prepara para pasar unos días en los que compartiremos alegría, en los que visitaremos el recinto ferial 'Alcalde Alfonso Sánchez Herrera' para disfrutar de nuestras casetas y de las atracciones para los más pequeños, en los que tendremos la oportunidad de pasar un rato agradable en la feria de día por las calles del jiennense barrio de San Ildefonso.

Sin más, lo que deseo es que todos los jiennenses, y los que nos visiten estos días, sepamos disfrutar de unas fiestas que nos definen, que dejan muestra de la seña de identidad de esta ciudad y que se mantienen a través del tiempo.

José Enrique Fernández de Moya Romero
Alcalde de la ciudad de Jaén

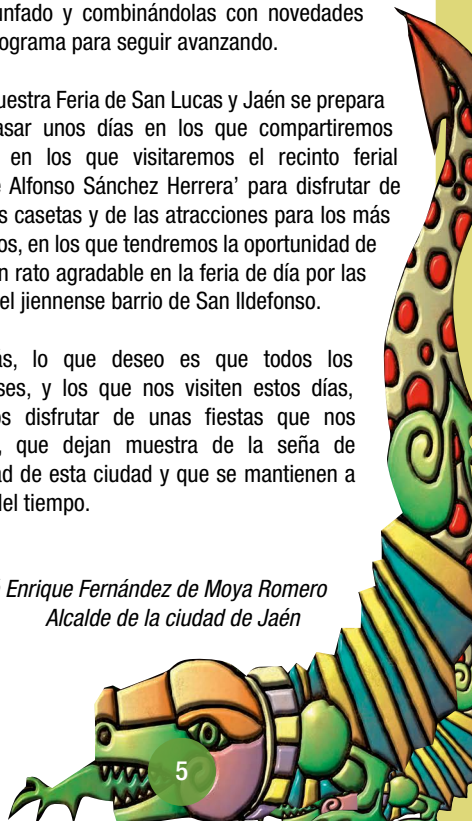

SUMARIO

Saluda del Alcalde 5
Programación Feria y Fiestas de San Lucas 2015 7-20
Feria de Día 21
Ludoteca 21
Direcciones de las actividades 21
Notas sobre la programación 21
Horario y calendario de venta de entradas en la taquilla del Teatro Darymelia 21
Programación del XVI Festival de Otoño de Jaén 22-25
Recinto ferial 26-27
Relación de casetas Feria de San Lucas 2015..... 28-29
Programa deportivo 30-31

Edita: Patronato Municipal de Cultura, Turismo y Fiestas

D.L.: J 365-2015

Editorial MIC
Tel.: 902 271 902
www.editorialmic.com

Descarga este programa en tu SmartPhone

Programación Feria Y Fiestas De San Lucas 2015

del 10 al 18 de octubre

PRE-FERIA

DÍA 8 DE OCTUBRE, JUEVES

21'00 horas

Teatro Darymelia *. **CONCIERTO FLAMENCO-COPLA, A BENEFICIO, PARA AYUDA MÉDICA, DEL NIÑO ANTONIO MONZÓN OYA.**
Flamenco: Cristina Vico, acompañada a la guitarra por Cristóbal Vico.
Copla: Francisco Galisteo y Cristina Torres.
Precio venta de entradas: 5 euros.
Lugar venta de entradas: taquilla del Teatro Darymelia.

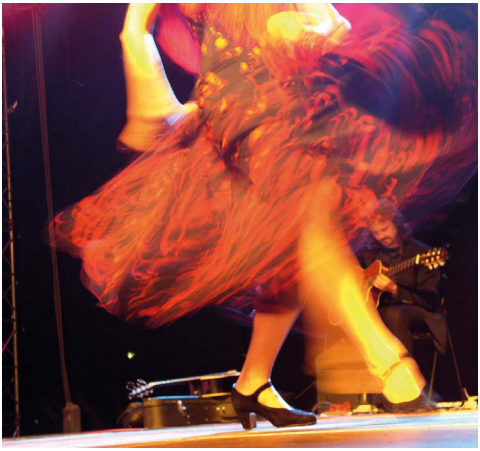

DÍA 9 DE OCTUBRE, VIERNES

21'00 horas

Auditorio Municipal *.
CONCIERTO HYUNDAI PARK. SEGURIDAD SOCIAL Y LOS INHUMANOS.
Precio venta de entradas: promoción inicial 15 euros, más gastos de gestión. Tras la promoción 20 euros, más gastos de gestión.
Lugares de venta de entradas: El Corte Inglés, Piturda y www.taquillaclub.com

FERIA

DÍA 10 DE OCTUBRE, SÁBADO

19'00 horas

Balcón central del Excmo. Ayuntamiento de Jaén *.

PREGÓN INAUGURAL DE LA FERIA Y FIESTAS DE SAN LUCAS 2015, A CARGO DE DON VICENTE OYA RODRÍGUEZ, CRONISTA OFICIAL DE LA CIUDAD DE JAÉN Y DE LA VILLA DE CAMBIL.

Nota. En caso de tiempo adverso, dicho acto se trasladará al Salón Mudéjar del Palacio Municipal de Cultura *.

Entrada libre hasta completar el aforo.

A continuación, CABALGATA INAUGURAL DE LA FERIA Y FIESTAS DE SAN LUCAS 2015.

Orientada a que el público, infantil y familiar sobre todo, puedan disfrutar de la representación artística del fabuloso mundo animal mediante un espectáculo lleno de color e imaginación con carrozas, bandas de música, grupos de teatro y una diversidad de actividades.

Itinerario: plaza de Santa María, Campanas, plaza de San Francisco, Bernabé Soriano, plaza de la Constitución, Virgen de la Capilla, Avda. de Madrid, hasta esquina con la calle Virgen de la Cabeza.

Nota: la calle Virgen de la Cabeza se utilizará para el desmontaje de la cabalgata, rogando, al público en general, la no utilización de la misma.

Colaboran: FERSA, Acrobalia, Fátima Bastet, Luz Al-Tarab, Asociación de ocio y tiempo libre "Los chavales", Gimnasio Thaijuarez Gym, Sociedad Filarmónica de Jaén, Agrupación musical "Blanco Nájera" y el Club Deportivo "Xauen Patina".

19'00 horas

Caseta Municipal "Jaén Arena", ubicada en el recinto ferial "Alcalde Alfonso Sánchez Herrera" *.

ACTUACIÓN DE LA HERMANDAD DEL ROCÍO Y POSTERIORMENTE, DESFILE DE MODA FLAMENCA, A CARGO DE ISA DE MANUEL, A BENEFICIO DE A.J.I.C.A.M.

Entrada libre hasta completar el aforo.

21'00 horas

Recinto ferial "Alcalde Alfonso Sánchez Herrera" *.

INAUGURACIÓN DEL ALUMBRADO EXTRAORDINARIO DE LA FERIA Y FIESTAS DE SAN LUCAS 2015.

21'00 horas

Teatro Darymelia *.

LA VENGANZA DE DON MENDO.
De Pedro Muñoz Seca.
Compañía Negresco Artescénico.
Organiza: Baraka Project.
Precio venta de entradas: 8 euros.
Lugar venta de entradas: taquilla del Teatro Darymelia.

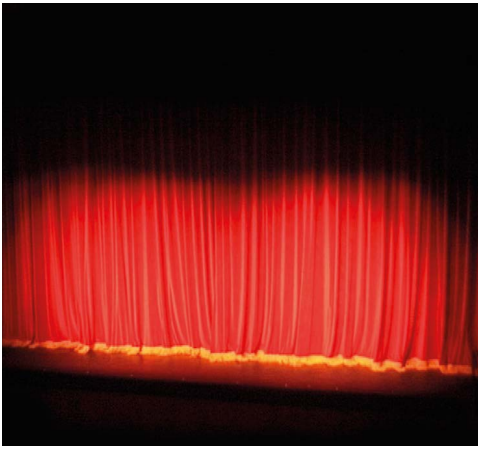

22'00 y 23'00 horas

Caseta Municipal "Jaén Arena", ubicada en el recinto ferial "Alcalde Alfonso Sánchez Herrera" *.

CUARTETO MOLIÈRE SHOW.
SE LLAMA COPLA, CON NAZARET COMPAZ.

Entrada libre hasta completar el aforo.

DEL 10 AL 18 DE OCTUBRE

De 11'00 a 14'30 horas y de 17'30 a 22'00 horas

Plaza de la Constitución, San Clemente y Pescadería.
MERCADO MEDIEVAL Y SOLIDARIO.

DÍA 11 DE OCTUBRE, DOMINGO

12'00 horas

Templete del Parque de la Concordia.
BANDA MUNICIPAL DE MÚSICA DE JAÉN.
CONCIERTO EXTRAORDINARIO DEDICADO A LA ZARZUELA "NUESTRA HISTORIA MUSICAL".
Directora: Juani Martínez - de la Hoz.

12'00 horas

Teatro Infanta Leonor *.
CONCIERTO DE LA HISPANIDAD.
Agrupación musical "Blanco Nájera".
Organiza: Círculo de Amigos de las Fuerzas Armadas.
Entrada por invitación, a retirar en la taquilla del Teatro Darymelia.

12'00 horas

Teatro Darymelia *.
DESEOLANDIA.
Espectáculo familiar.
Compañía Animahist.
Organiza: Baraka Project.
Precio venta de entradas: 4 euros.
Lugar venta de entradas: taquilla del Teatro Darymelia.

13’00 horas

Recinto ferial “Alcalde Alfonso Sánchez Herrera” *.

PASEO DE CABALLOS.

Itinerario: Recinto ferial “Alcalde Alfonso Sánchez Herrera”, Avda. de Granada, Avda. de Madrid, Virgen de la Cabeza, Paseo de la Estación, plaza de las Batallas, Paseo de la Estación, Roldán y Marín, plaza de la Constitución, Virgen de la Capilla, Avda. de Granada y Recinto ferial.

Organiza: A.S.C. Sentimientos a caballo.

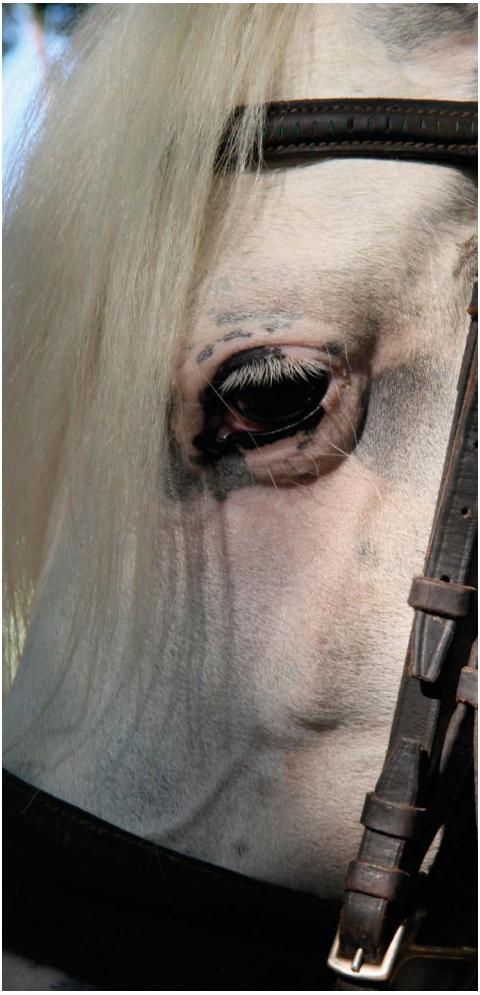

14’00 horas

Caseta Municipal “Jaén Arena”, ubicada en el recinto ferial “Alcalde Alfonso Sánchez Herrera” *.

TRÍO KAYVAL.

Entrada libre hasta completar el aforo.

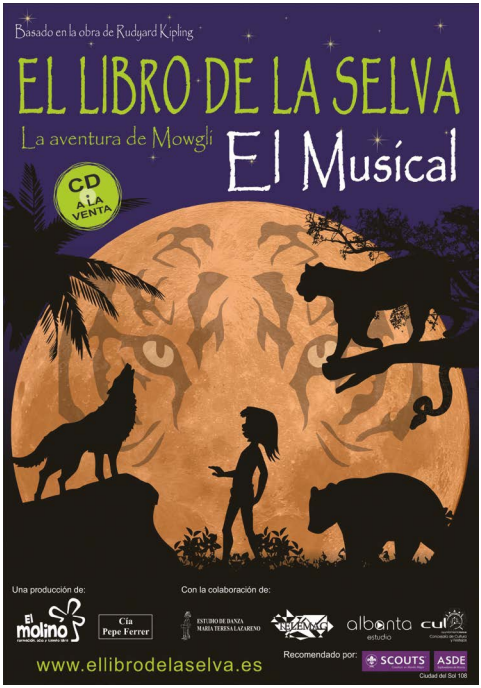

17’30 y 20’00 horas

Teatro Infanta Leonor *.

EL LIBRO DE LA SELVA. LA AVENTURA DE MOWGLI.

Precio venta de entradas: patio de butacas 12 euros, anfiteatro 10 euros.

Lugar venta de entradas: taquilla del Teatro Darymelia.

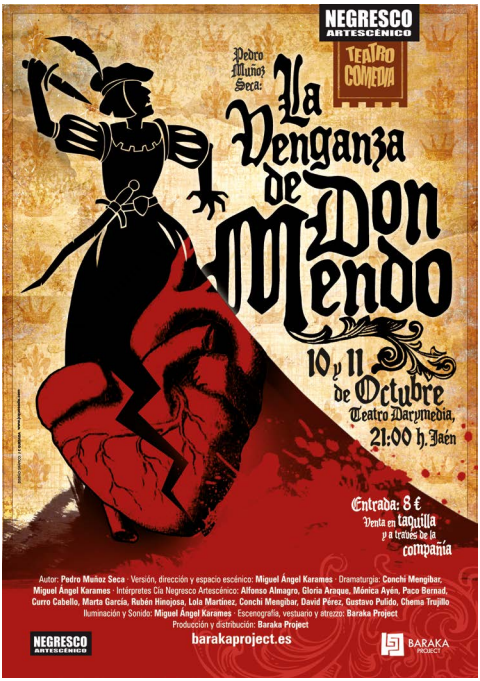

21'00 horas

Teatro Darymelia *.
LA VENGANZA DE DON MENDO.
De Pedro Muñoz Seca.
Compañía Negresco Artescénico.
Organiza: Baraka Project.
Precio venta de entradas: 8 euros.
Lugar venta de entradas: taquilla del Teatro Darymelia.

22'00 horas

Auditorio Municipal *.
CONCIERTO ANTONIO JOSÉ (GANADOR DE "LA VOZ 2015").
Precio venta de entradas: 20 euros, más gastos de distribución.
Lugares venta de entradas: Piturda y taquilla del Teatro Darymelia.

22'00 horas

Caseta Municipal "Jaén Arena", ubicada en el recinto ferial "Alcalde Alfonso Sánchez Herrera" *.
CUARTETO MOLIÈRE SHOW Y TRÍO KAYVAL.
Entrada libre hasta completar el aforo.

DÍA 12 DE OCTUBRE, LUNES

11'00 horas

Plaza de San Ildefonso.
V FESTIBAND: PASACALLES FESTIVAL DE BANDAS DE MÚSICA "DEDICADO A LA FIGURA DE D. ALFREDO MARTOS GÓMEZ".
Itinerario: plaza de San Ildefonso, Ignacio Figueroa, Bernabé Soriano, plaza de San Francisco, Campanas, plaza de Santa María y Maestra.
Organiza: Sociedad Filarmónica de Jaén.

12'00 horas

Teatro Darymelia *.
V FESTIBAND: FESTIVAL DE BANDAS DE MÚSICA "DEDICADO A LA FIGURA DE D. ALFREDO MARTOS GÓMEZ".
Bandas participantes:
Asociación Musical "Lira Urganovense" de Arjona.
Director: Francisco José Casado Gómez.
Agrupación Musical de Linares 1.875.
Director: Francisco Infantes Ortiz.
Asociación Cultural-Musical "Sociedad Filarmónica de Jaén".
Director: Juan Ramón Fuentes Ferrer.
Organiza: Sociedad Filarmónica de Jaén.
Precio venta de entradas: 5 euros.
Lugar venta de entradas: taquilla del Teatro Darymelia.

14'00 horas

Caseta Municipal "Jaén Arena", ubicada en el recinto ferial "Alcalde Alfonso Sánchez Herrera" *.
TRÍO KAYVAL.
Entrada libre hasta completar el aforo.

18’30 y 20’00 horas

Teatro Darymelia *.
DIVERFERIA.
Teatro infantil, a cargo de la compañía Acuario Teatro, con el espectáculo **“Caperucita Rock-Ja”.**
Organiza: Teatro La Paca.
Patrocinan: Patronato Municipal de Cultura, Turismo y Fiestas, Concejalía de Juventud, Caja Rural de Jaén y librería “Don libro”.
Precio venta de entradas: 3’50 euros. Bono 3 funciones 9 euros.
Lugar venta de entradas: Taquilla del Teatro Darymelia.

20’30 horas

Plaza de la Constitución.
JAÉN, CON LO NUESTRO.
Muestra de diversos estilos de danza oriental, a cargo de la Asociación Cultural “El Templo de Bastet”.

22’00 horas

Auditorio Municipal *.
CONCIERTO MIGUEL POVEDA.
Precio venta de entradas: 27 y 35 euros, más gastos de distribución.
Lugares venta de entradas: Piturda y taquilla del Teatro Darymelia.

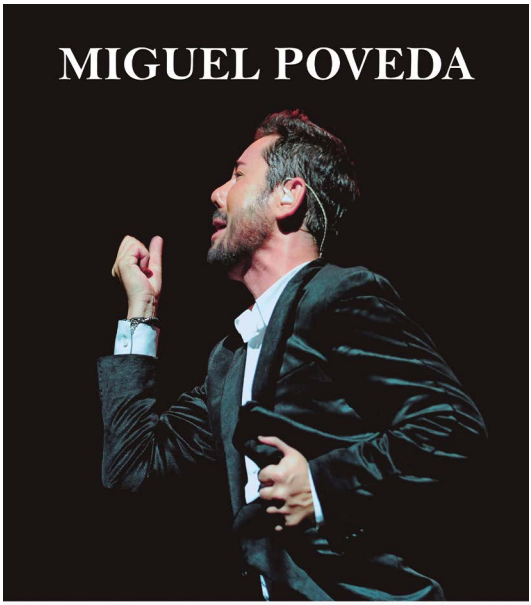

LUNES 12 OCTUBRE 22:00 H.
JAÉN
AUDITORIO DE LA ALAMEDA

22'00 horas

Caseta Municipal "Jaén Arena", ubicada en el recinto ferial "Alcalde Alfonso Sánchez Herrera" *.
CUARTETO MOLIÈRE SHOW Y TRÍO KAYVAL.
Entrada libre hasta completar el aforo.

DÍA 13 DE OCTUBRE, MARTES

21'30 horas

Teatro Darymelia *.
XXVI FESTIVAL FLAMENCO
"PEPE POLLUELAS".
Al cante: Sebastián Heredia Santiago "Cancanilla de Marbella", Antonio Reyes Montoya, Carlos Cruz, hijo y Carmen Gersol.
Al toque: José Rojo y Antonio Carrión.
Presenta: Rafael Valera Espinosa.
Organiza: Peña Flamenca de Jaén.
Patrocina: Patronato Municipal de Cultura, Turismo y Fiestas.
Precio venta de entradas: 5 euros.
Lugar de venta de entradas: Peña Flamenca de Jaén, ubicada en calle Maestra, 11.

22'00 horas

Caseta Municipal "Jaén Arena", ubicada en el recinto ferial "Alcalde Alfonso Sánchez Herrera" *.
CUARTETO ALA DELTA.
Entrada libre hasta completar el aforo.

DÍA 14 DE OCTUBRE, MIÉRCOLES

DÍA DEL NIÑO.

Recinto ferial "Alcalde Alfonso Sánchez Herrera" *.
Todas las atracciones al precio de 2 euros.

20'30 horas

Teatro Darymelia *.
YO ME BAJO EN LA PRÓXIMA, ¿Y USTED?
De Adolfo Marsillach.
Compañía Animahist.
Organiza: Baraka Project.
Precio venta de entradas: 8 euros.
Lugar venta de entradas: taquilla del Teatro Darymelia.

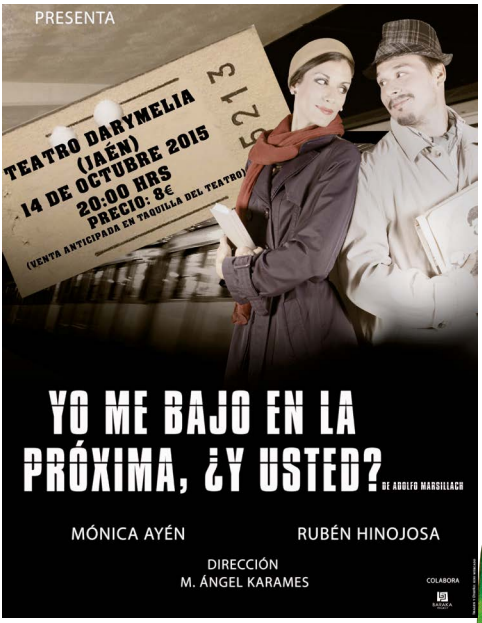

22'00 horas

Caseta Municipal "Jaén Arena", ubicada en el recinto ferial "Alcalde Alfonso Sánchez Herrera" *.
CUARTETO ALA DELTA.
Entrada libre hasta completar el aforo.

DÍA 15 DE OCTUBRE, JUEVES

DÍA DEL NIÑO.

Recinto ferial "Alcalde Alfonso Sánchez Herrera" *.
Todas las atracciones al precio de 2 euros.

18'30 horas

Teatro Darymelia *.
DIVERTALLERES.
Organiza: Teatro La Paca.
Entrada libre hasta completar el aforo.

19'30 horas

Teatro Darymelia *.
DIVERFERIA.
Teatro infantil, a cargo de la compañía Teatro La Paca, con el espectáculo **"Los sueños de la bella durmiente".**
Organiza: Teatro La Paca.
Patrocinan: Patronato Municipal de Cultura, Turismo y Fiestas, Concejalía de Juventud, Caja Rural de Jaén y librería "Don libro".
Precio venta de entradas: 3'50 euros. Bono 3 funciones 9 euros.
Lugar venta de entradas: taquilla del Teatro Darymelia.

22'00 horas

Caseta Municipal "Jaén Arena", ubicada en el recinto ferial "Alcalde Alfonso Sánchez Herrera" *.
CUARTETO ALA DELTA.
Entrada libre hasta completar el aforo.

DÍA 16 DE OCTUBRE, VIERNES

20'30 horas

Plaza de la Constitución.
JAÉN, CON LO NUESTRO.
Muestra de baile urbano, a cargo del grupo THE NOI-Z.

21'00 horas

Teatro Infanta Leonor *.
ZARZUELA EL NIÑO JUDÍO.
De Pablo Luna.
Compañía Lírica de Andalucía.
Dirección musical: Rafael Garrigós.
Dirección escénica: Juan Corpas.
Ballet: Eva Mendoza.
Precio venta de entradas: patio de butacas 18, anfiteatro 15 euros.
Lugares venta de entradas: taquilla del Teatro Darymelia y en Óptica Amate.

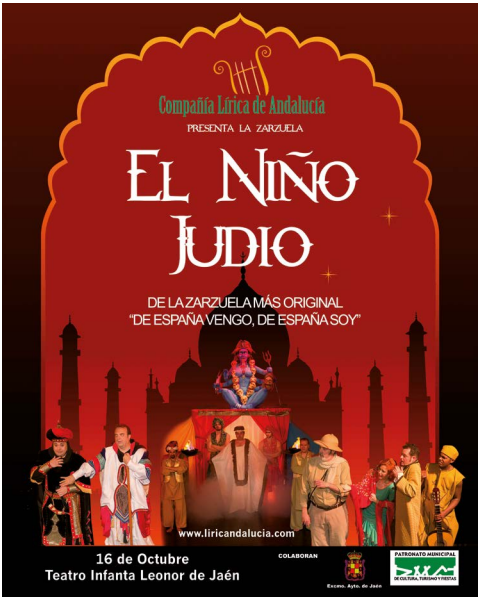

21'00 horas

Patio del Palacio Municipal de Cultura, Turismo y Fiestas *.
FERIA DE DÍA EN EL CASCO ANTIGUO.
ACTUACIÓN DE LA ASOCIACIÓN CULTURAL "VERDES OLIVARES".
Organiza: Asociación Vecinal "Arco del Consuelo".
Colabora: Patronato Municipal de Cultura, Turismo y Fiestas.
Entrada libre hasta completar el aforo.

22'00 y 23'00 horas

Caseta Municipal "Jaén Arena", ubicada en el recinto ferial "Alcalde Alfonso Sánchez Herrera" *.
CUARTETO FLORIDA.
COPLA, A CARGO DE JUAN MANUEL PUNZANO (imitador de Manolo Escobar).
Entrada libre hasta completar el aforo.

DÍA 17 DE OCTUBRE, SÁBADO

12’30 horas

Plaza de la Constitución.
JAÉN, CON LO NUESTRO.
Espectáculo de danza, a cargo de la escuela “Raquel Damas”.

14’00 horas

Caseta Municipal “Jaén Arena”, ubicada en el recinto ferial “Alcalde Alfonso Sánchez Herrera” *.
DÚO BOLERO.
Entrada libre hasta completar el aforo.

18’00 y 19’30 horas

Teatro Darymelia *.
DIVERTALLERES.
Organiza: Teatro La Paca.
Entrada libre hasta completar el aforo.

18’30 horas

Teatro Infanta Leonor *.
MUSICAL: DONDE NACEN LOS CUENTOS.
Precio venta de entradas: patio de butacas 10 euros, anfiteatro 8 euros.
Lugar venta de entradas: taquilla del Teatro Darymelia.

18’30 y 20’00 horas

Teatro Darymelia *.
DIVERFERIA.
Teatro infantil, a cargo de la compañía Stardín Stardán, con el espectáculo **“El traje nuevo del emperador”.**
Organiza: Teatro La Paca.
Patrocinan: Patronato Municipal de Cultura, Turismo y Fiestas, Concejalía de Juventud, Caja Rural de Jaén y librería “Don libro”.
Precio venta de entradas: 3’50 euros. Bono 3 funciones 9 euros.
Lugar venta de entradas: taquilla del Teatro Darymelia.

22’00 y 23’00 horas

Caseta Municipal “Jaén Arena”, ubicada en el recinto ferial “Alcalde Alfonso Sánchez Herrera” *.
CUARTETO FLORIDA.
CONCIERTO NO ME PISES QUE LLEVO CHANCLAS.
Entrada libre hasta completar el aforo.

DÍA 18 DE OCTUBRE, DOMINGO

De 10’00 a 13’30 horas

Palacio de la Excma. Diputación Provincial de Jaén *.
XV ENCUENTRO NACIONAL DE ENCAJES DE BOLILLOS.
Organiza: Asociación de Bolilleras Jiennenses “El Bolillo”.
Entrada libre hasta completar el aforo.

De 10’00 a 14’00 horas

Conjunto histórico de Jaén.
XXXIII CONCURSO DE PINTURA RÁPIDA “DIEGO FIGUEROA HORTELANO”.
Organiza: Patronato Municipal de Cultura, Turismo y Fiestas.
Patrocina: S.O.M.U.V.I.S.A.

De 10’00 a 18’00 horas

Verja de la Excma. Diputación Provincial de Jaén*.
FERIA DE DÍA EN EL CASCO ANTIGUO.
EXPOSICIÓN DE CHILINDRINAS.
Organiza: Asociación Vecinal “Arco del Consuelo”.

12’00 horas

Templete del Parque de la Concordia.
BANDA MUNICIPAL DE MÚSICA DE JAÉN.
CONCIERTO EXTRAORDINARIO DEDICADO AL PASODOBLE TAURINO “¡VA POR USTEDES!”.
Directora: Juani Martínez - de la Hoz.

12’30 horas

Plaza de la Constitución.
JAÉN, CON LO NUESTRO.
Muestra de danza española y flamenco, a cargo de la Asociación Cultural de Danza “Arte y Embrujo”.

14’00 horas

Caseta Municipal “Jaén Arena”, ubicada en el recinto ferial “Alcalde Alfonso Sánchez Herrera” *.
DÚO BOLERO.
Entrada libre hasta completar el aforo.

21’30 horas

Parque Andrés de Vandelvira.
ESPECTÁCULO PIROMUSICAL.

22’00 horas

Caseta Municipal “Jaén Arena”, ubicada en el recinto ferial “Alcalde Alfonso Sánchez Herrera” *.
CUARTETO FLORIDA.
Entrada libre hasta completar el aforo.

FERIA DE DÍA

DEL 10 AL 18 DE OCTUBRE

En el casco antiguo de Jaén y en el barrio de San Ildefonso **"Feria de Día".**

LUDOTECA

Durante toda la feria, el Patronato Municipal de Cultura, Turismo y Fiestas, en colaboración con la Asociación de Caseteros "La Fiesta", ponen a disposición de los niños/as que lo deseen una ludoteca infantil a precios asequibles para todos, ubicada en el recinto ferial "Alcalde Alfonso Sánchez Herrera", sita en las casetas 9 y 10.

*DIRECCIONES DE LAS ACTIVIDADES

* Excmo. Ayuntamiento de Jaén. Plaza de Santa María, 1.
* Salón Mudéjar del Palacio Municipal de Cultura. Calle Bernardo López, s/n.
* Teatro Infanta Leonor. Calle Molino de la Condesa, s/n.
* Teatro Darymelia. Calle Colón, s/n.
* Patio del Palacio Municipal de Cultura. Calle Bernardo López, s/n.
* Auditorio Municipal. Alameda de Capuchinos, s/n.
* Recinto ferial "Alcalde Alfonso Sánchez Herrera". Avda. de Granada, s/n.
* Palacio de la Excma. Diputación Provincial de Jaén. Plaza de San Francisco, s/n.

NOTA SOBRE LA PROGRAMACIÓN

Todos los cambios que se produzcan una vez impreso el presente programa, se irán comunicando a través de la página web **www.aytojaen.es**

HORARIO Y CALENDARIO

DE VENTA DE ENTRADAS EN LA TAQUILLA DEL TEATRO DARYMELIA

La venta de entradas se efectuará en la taquilla del Teatro Darymelia de 10'00 a 14'00 horas y de 18'00 a 21'00 horas, excepto lunes, sábados, domingos y festivos. El día de la actuación, dos horas antes del espectáculo, en el lugar de celebración.

PARA MÁS INFORMACIÓN:

Patronato Municipal de Cultura, Turismo y Fiestas.
Palacio Municipal de Cultura "Condestable Iranzo".
C/ Bernardo López, s/n 23004 Jaén.
Web www.aytojaen.es
Teléfono Patronato: **953 21 91 16**
Taquilla del Teatro Darymelia: **953 21 91 80**

XVI Festival de Otoño de Jaén

Grandes espectáculos

VIERNES, 18 DE SEPTIEMBRE / JARDINES DEL BANCO DE ESPAÑA / 21:00 HORAS

JORNADA DE INAUGURACIÓN

"REQUIEM" DE W.A. MOZART

AGRUPACIÓN CANTORÍA
ORQUESTA HAYDN
CORAL AÍDA

ENTRADA POR INVITACIÓN.
RECOGIDA EN TAQUILLA DEL TEATRO DARYMELIA

SÁBADO 26 Y DOMINGO 27 DE SEPTIEMBRE / TEATRO INFANTA LEONOR / 21:00 H (SÁB) Y 20:00 H (DOM)

"BITS"

TRICICLE

ENTRADAS:
32 EUROS (PATIO DE BUTACAS) / 28 EUROS (ANFITEATRO).
PUNTO DE VENTA:
TAQUILLA DEL TEATRO DARYMELIA.

VIERNES, 30 DE OCTUBRE / TEATRO INFANTA LEONOR / 21:00 HORAS

ORQUESTA SINFÓNICA DE LA ÓPERA NACIONAL DE MOLDAVIA

Programa:
- "La nozze de Figaro" Overture (W. A. MOZART)
- Waltz-Fantasy (MIHAIL GLINKA)
- "Vocalise" Opus 34 nº 14 (SERGUEI RAJMANINOV)
- Symphony nº 40, G-Minor (W. A. MOZART)

Director: NICOLAE DOHOTARU

ENTRADAS: 15 € (PATIO DE BUTACAS) / 12 € (ANFITEATRO).
PUNTO DE VENTA: TAQUILLA DEL TEATRO DARYMELIA.

SÁBADO, 31 DE OCTUBRE / TEATRO INFANTA LEONOR / 21:00 HORAS

"MADAMA BUTTERFLY" DE G. PUCCINI

ORQUESTA Y SOLISTAS DE ÓPERA 2001
CORO DE HIROSAKI (JAPÓN)
V.O. ITALIANO CON SOBRETÍTULOS EN ESPAÑOL

ENTRADAS:
32 EUROS (PATIO DE BUTACAS) / 27 EUROS (ANFITEATRO).
PUNTO DE VENTA: TAQUILLA DEL TEATRO DARYMELIA.

Grandes espectáculos

SÁBADO, 7 DE NOVIEMBRE / TEATRO INFANTA LEONOR / 21:00 HORAS

ORQUESTA DE CÓRDOBA

Programa:
- "Ruslan y Ludmila" Obertura (M. GLINKA)
- Concierto para clarinete, K.622, en LaM (W.A. MOZART)
- Sinfonía nº1, "Primavera" (R. SCHUMANN)

Solista: CLAUDIO COLUMÉ PÉREZ, clarinete
Director: LORENZO RAMOS

ENTRADA ÚNICA: 10 EUROS.
PUNTO DE VENTA: TAQUILLA DEL TEATRO DARYMELIA.

SÁBADO, 21 DE NOVIEMBRE / TEATRO INFANTA LEONOR / 21:00 HORAS

"INSOLACIÓN" DE EMILIA PARDO BAZÁN

PRODUCCIONES FARAUTE
Con MARÍA ADÁNEZ, JOSÉ MANUEL POGA, CHEMA LEÓN y PEPA RUS

ENTRADAS:
25 EUROS (PATIO DE BUTACAS) / 22 EUROS (ANFITEATRO).
PUNTO DE VENTA: TAQUILLA DEL TEATRO DARYMELIA.

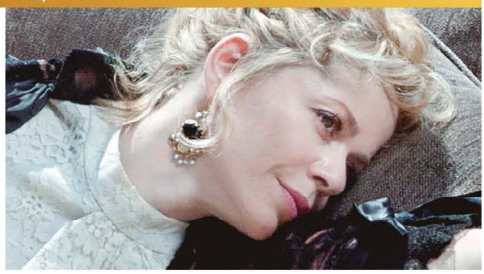

SÁBADO, 21 DE NOVIEMBRE / CORO Y BALCONADA DE LA S. I. CATEDRAL DE JAÉN / 23:45 HORAS

FANFARRIAS CON MOTIVO DEL DÍA DE SANTA CECILIA

BANDA MUNICIPAL DE MÚSICA DE JAÉN
Dirigida por JUANI MARTÍNEZ – DE LA HOZ

ENTRADA LIBRE HASTA COMPLETAR AFORO.

VIERNES, 4 DE DICIEMBRE / TEATRO INFANTA LEONOR / 21:00 HORAS

ESTRENO ABSOLUTO

"HÉRCULES"

Con PABLO ABRAIRA, PACO ARROJO, VÍCTOR ULLATE ROCHE y NOEMÍ GALLEGO

ENTRADAS:
25 EUROS (PATIO DE BUTACAS) / 22 EUROS (ANFITEATRO).
PUNTO DE VENTA:
TAQUILLA DEL TEATRO DARYMELIA.

Grandes espectáculos

VIERNES, 11 DE DICIEMBRE / TEATRO INFANTA LEONOR / 21:00 HORAS

"ATCHÚUSSS!!!"

PENTACIÓN ESPECTÁCULOS
Con ADRIANA OZORES, FERNANDO TEJERO, MALENA ALTERIO, ENRIC BENAVENT y ERNESTO ALTERIO

ENTRADAS:
25 EUROS (PATIO DE BUTACAS) / 22 EUROS (ANFITEATRO).
PUNTO DE VENTA: TAQUILLA DEL TEATRO DARYMELIA.

DOMINGO, 13 DE DICIEMBRE / TEATRO INFANTA LEONOR / 20:00 HORAS

ESTRENO ABSOLUTO EN JAÉN

"LAZARILLO"

Una coproducción del Festival Internacional de Música y Danza de Granada, Festival Internacional de Música y Danza "Ciudad de Úbeda", Festival de Música Antigua de Sevilla (FeMÁS) y Festival de Otoño Jaén

ENTRADAS:
20 EUROS (PATIO DE BUTACAS) / 18 EUROS (ANFITEATRO).
PUNTO DE VENTA: TAQUILLA DEL TEATRO DARYMELIA.

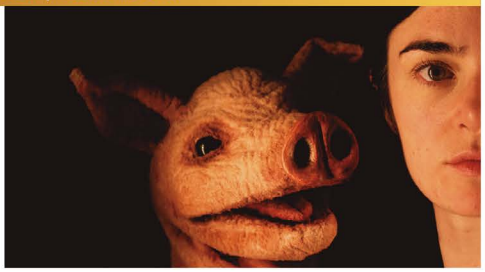

II Ciclo "El festival de los niños"

DOMINGO, 15 DE NOVIEMBRE / TEATRO INFANTA LEONOR / 12:30 Y 17:30 HORAS

"LA LEYENDA DEL UNICORNIO"

JANA PRODUCCIONES

ENTRADA: 10 EUROS. **PUNTO DE VENTA:** TAQUILLA DEL TEATRO DARYMELIA.

MARTES 17 Y MIÉRCOLES 18 DE NOVIEMBRE / TEATRO INFANTA LEONOR / 10:00 Y 12:00 HORAS

"TUBOS Y TUBAS"

OBRA SOCIAL "LA CAIXA"

ENTRADA CONCERTADA PREVIAMENTE CON LOS CENTROS EDUCATIVOS.

DOMINGO, 29 DE NOVIEMBRE / TEATRO DARYMELIA / 12:00 HORAS

"CUENTOS SONANTES Y TÍTERES"

ARTE FUSIÓN TÍTERES

ENTRADA: 6 EUROS. **PUNTO DE VENTA:** TAQUILLA DEL TEATRO DARYMELIA.

IV Ciclo JaénClásica

JUEVES, 24 DE SEPTIEMBRE / CASTILLO DE SANTA CATALINA (PATIO DE ARMAS) / 21:00 HORAS

BANDA MUNICIPAL DE MÚSICA DE JAÉN

ENTRADA LIBRE HASTA COMPLETAR AFORO.

SÁBADO, 3 DE OCTUBRE / TEATRO DARYMELIA / 21:00 HORAS

ORQUESTA DE PULSO Y PÚA

"HADIRA PLECTRO"

ENTRADA: 6 EUROS. **VENTA:** TAQUILLA DEL TEATRO DARYMELIA.

VIERNES, 9 DE OCTUBRE / CASTILLO DE SANTA CATALINA (PATIO DE ARMAS) / 21:00 HORAS

EVA MENDOZA DANZA ORIENTAL

ENTRADA: 6 EUROS. **VENTA:** TAQUILLA DEL TEATRO DARYMELIA.

JUEVES, 5 DE NOVIEMBRE / UNIVERSIDAD DE JAÉN (AULA MAGNA) / 21:00 HORAS

JAÉN JAZZY BIG BAND

ENTRADA: 10 EUROS. **VENTA:** TAQUILLA DEL TEATRO DARYMELIA.

JUEVES, 19 DE NOVIEMBRE / TEATRO DARYMELIA / 21:00 HORAS

MUSICUM CONSENSUS

ENTRADA: 6 EUROS. **VENTA:** TAQUILLA DEL TEATRO DARYMELIA.

JUEVES, 26 DE NOVIEMBRE / TEATRO DARYMELIA / 21:00 HORAS

CORAL AÍDA "ANÓNIMO IV" (MÚSICA INGLESA DE LOS SIGLOS XIII-XVII)

ENTRADA: 6 EUROS. **VENTA:** TAQUILLA DEL TEATRO DARYMELIA.

FESTIVAL DE OTOÑO JAÉN. LA VENTA DE ENTRADAS SE LLEVARÁ A CABO EN LA TAQUILLA DEL TEATRO DARYMELIA (DE LUNES A VIERNES, DE 10 A 14 HORAS Y DE 18 A 21 HORAS), Y EL DÍA DE LA ACTUACIÓN, DOS HORAS ANTES DEL ESPECTÁCULO EN EL LUGAR DE CELEBRACIÓN.

LOS PROGRAMAS DE CADA ACTUACIÓN SE PUEDEN CONSULTAR EN **WWW.AYTOJAEN.ES**
WWW.FESTIVALOTOÑOJAEN.ES Y **FACEBOOK: FESTIVAL DE OTOÑO JAÉN**

DISTRIBUCIÓN
FERIA DE SAN
RECINTO FERIAL "ALCALDE AL

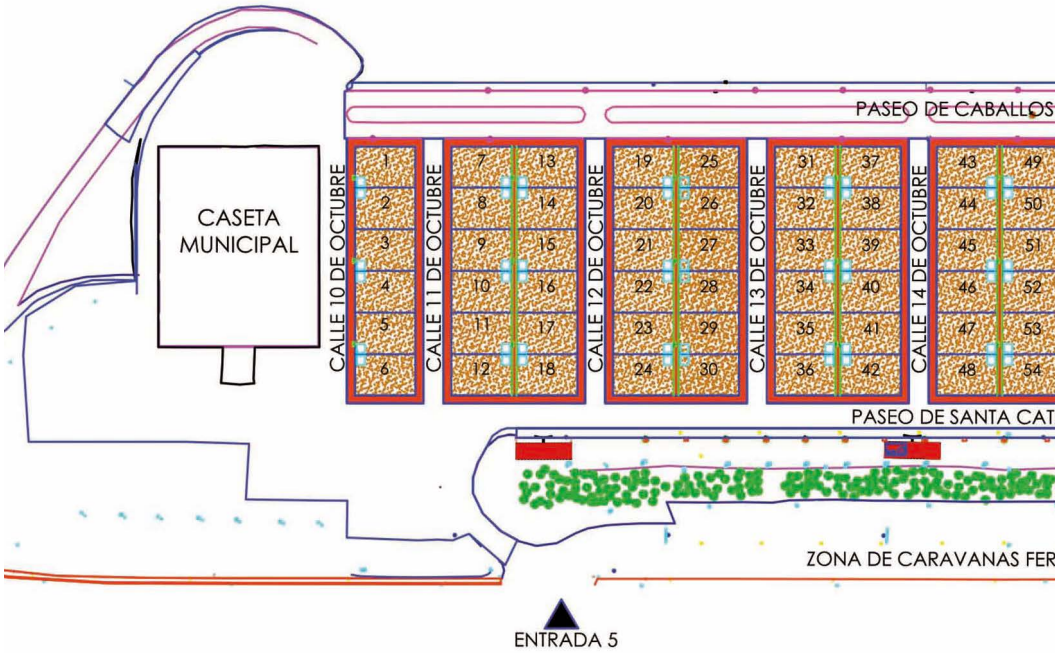

DE CASETAS
LUCAS 2015
LFONSO SÁNCHEZ HERRERA”

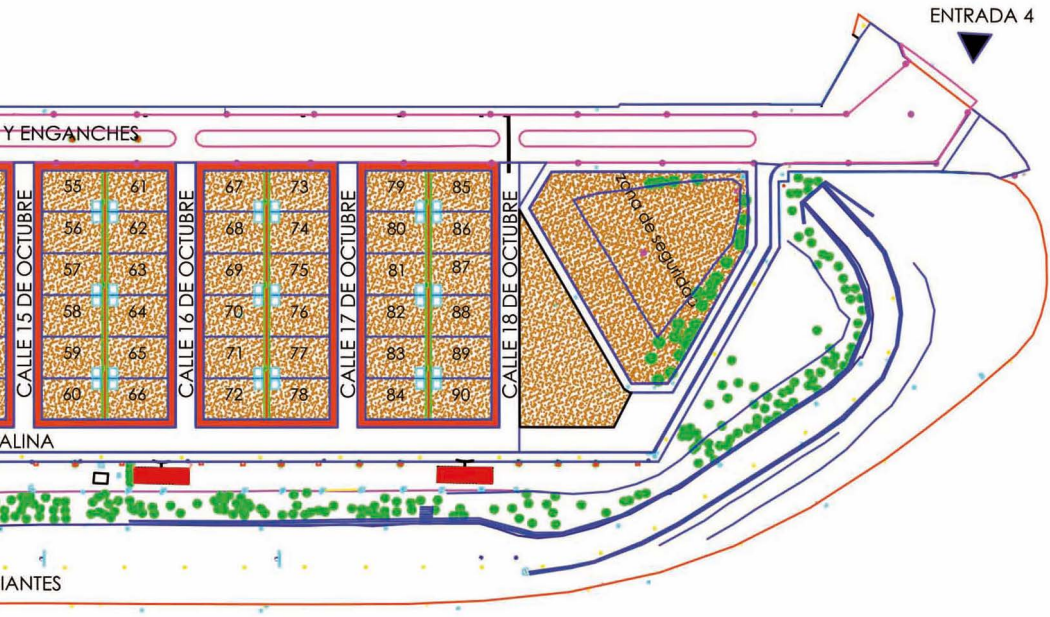

RONDA SUR

RELACIÓN DE CASETAS 2015

ZONA DE COMIDAS

1º ..... Populares de Jaén (Partido Popular).
2º ..... Amigos del albero.
3º y 4º ..... Cien por cien.
5º ..... Ilustre Colegio de Abogados de Jaén "La venia".
6º ..... Asoc. "Amigos de los viernes".
7º ..... Churrería.
8º ..... Por determinar.
9º y 10º ..... Ludoteca.
11º y 12º ... Olivos Blancos G.C.P. Media.
13º ..... Cofradía Stma. Virgen de la Cabeza de Jaén.
14º ..... Cofradía Stmo. Cristo de la Clemencia.
15º ..... Hermandad Ntro. Padre Jesús de la Salud y María Stma. de la Paz "Entre palmas y olivos".
16º ..... Cofradía de los Estudiantes.
17º ..... Parroquia El Salvador-Hermandad de la Amargura.
18º ..... Hermandad Piedad y Estrella.
19º..... Hermandad Jesús del Perdón "El palio".
20º ..... ONDA Jaén.
21º ..... Por determinar.
22º ..... Cofradía de Nuestro Padre Jesús Nazareno y María Stma. de los Dolores "El encuentro".
23º ..... Hermandad Sacramental de la Santa Cena.
24º ..... Fundación María Stma. de la Caridad y Consolación.
25º ..... Hermandad Ntra. Sra. del Rocío de Jaén.
26º ..... Asociación "La Carreta".
27º ..... Asoc. "Los Romeros del Ronquío".
28º ..... CSIF-Jaén.
29º ..... Por determinar.
30º ..... CC.OO.
31º y 32º ... Diario Jaén S.A.
33º ..... Por determinar.
34º y 35º ... Farolillos rojos.
36º ..... Asoc. Síndrome de Down. Jaén y provincia.
37º ..... Autos Selección.
38º y 39º ... Cofrades Santa Ana.
40º ..... Radio Popular S.A. (COPE- Jaén).

ZONA MIXTA

41º ..... Centro ocupacional "Manuel Millán" – APROMPSI.
42º ..... APROMPSI.
43º ..... Club Taurino "Tendido al Sol".

44º ..... Cofradía Stmo. Cristo de la Expiración de Jaén "El albero".
45º ..... La Alegría.
46º ..... Puesto de vinos.
47º y 48º ... Asociación Provincial de Peluquerías.
49º ..... Cofradía Stmo. Cristo de Chircales de Jaén.
50º ..... La Chasca "Familia Maristas".
51º y 52º ... Ilustre Colegio Oficial de Enfermería de Jaén.
53º ..... Fundación Enfermería Jaén.
54º ..... Asociación "Amigos de Chadly".
55º ..... C.D. "La Circunstancia".
56º ..... Asociación Provincial de Atracciones y Aparatos de Feria de la Provincia de Jaén.
57º ..... Por determinar.
58º ..... Por determinar.
59º y 60º ... Ajopringue.
61º ..... Hermandad Stmo. Cristo de la Buena Muerte "El cirio apagao".
62º ..... 3º de peritos.
63º ..... U.G.T. Jaén.
64º ..... Unión Sindical Obrera.
65º ..... Asoc. Jaén, cultura, ocio y gastronomía "30ITANTOS".
66º ..... Club Baloncesto Santo Reino de Jaén "30ITANTOS".
67º ..... Asociación Recreativa "Bomberos de Feria-La botellota".
68º ..... Asociación Benéfica "Esto está que arde-La botellota".
69º ..... Colegio de Economistas de Jaén.
70º y 71º ... Los de siempre.
72º ..... Puerta Grande - Canal 37 Radio Club C.B.
73º ..... Cofradía Stmo. Cristo de la Vera-Cruz y María Stma. de los Dolores-Bomberos de feria.
74º ..... Asociación de Enfermería de Andújar- Bomberos de feria.
75º ..... Asociación cultural "La Alberca-Bomberos de feria".
76º ..... Asociación cultural "Amigos de San Lucas- El búho"
77º ..... Asociación cultural "Amigos de San Lucas-El mono".

ZONA DE COPAS

78º ..... Q.M.D.
79º y 80º ... Asociación cultural Bomberos Segrand-Los 80's.
81º ..... Cuba Express.
82º ..... Los de confianza.
83º ..... El Desmadre.
84º ..... La Posada.
85º ..... Asoc. Voluntarios Mundo Nuevo "El quinto pino".
86º y 87º ... Musical Holl "El quinto pino".
88º ..... El punto "El quinto pino".
89º ..... Trepabuques.
90º ..... Asociación de ocio y tiempo libre.

PROGRAMA DEPORTIVO

DÍA 2 DE OCTUBRE

A partir de las 17 horas
Parque Deportivo "Fernando Arévalo" – Pistas
XIII OPEN SAN LUCAS DE PADEL
(Prueba incluida en circuito provincial)

DÍA 3 DE OCTUBRE

9'30 horas
Parque Deportivo "Fernando Arévalo" – Sala de Tenis de Mesa "Antonio Maza Molina"
XIV OPEN SAN LUCAS DE TENIS DE MESA. MEMORIAL "ANTONIO MAZA MOLINA"

A partir de las 10 horas
Parque Deportivo "Fernando Arévalo" – Pistas
XIII OPEN SAN LUCAS DE PADEL
(Prueba incluida en circuito provincial)

10 a 21 horas
Parque Deportivo "Fernando Arévalo" – Pistas
TORNEO SAN LUCAS DE SQUASH
(Puntuable Campeonato de Andalucía)

21 horas
Plaza de Toros de Jaén
VII FREE STYLE "CIUDAD DE JAÉN"

DÍA 4 DE OCTUBRE

A partir de las 10 horas
Parque Deportivo "Fernando Arévalo" – Pistas
XIII OPEN SAN LUCAS DE PADEL
(Prueba incluida en circuito provincial)

10 horas
Club de Campo de Jaén
Salida del I DUATLÓN CROSS CLUB DE CAMPO DE JAÉN

11 a 14 horas
Parque Deportivo "Fernando Arévalo" – Pistas
TORNEO SAN LUCAS DE SQUASH
(Puntuable Campeonato de Andalucía)

11 a 14 horas
Pabellón cubierto de Santa Isabel "Profesor Jara Labella"
XIII TROFEO "SAN LUCAS-SELI" DE FÚTBOL SALA

DÍA 10 DE OCTUBRE

10 horas
Instalaciones Deportivas La Salobreja – Piscina Climatizada
TROFEO SAN LUCAS DE WATERPOLO

10 a 13 horas
Instalaciones Deportivas Las Fuentezuelas – Pabellón
II TORNEO "SAN LUCAS" DE BALONMANO PARA PERSONAS CON DISCAPACIDAD

11 a 14 horas
Instalaciones Deportivas La Salobreja – Pabellón
III TORNEO "SAN LUCAS" DE FÚTBOL SALA FEMENINO

20 horas
Instalaciones Deportivas La Salobreja – Gimnasio
X VELADA "SAN LUCAS" DE BOXEO

DÍA 11 DE OCTUBRE

10 horas
Instalaciones Deportivas Las Fuentezuelas – Campo de Fútbol "Manu del Moral"
XIV CONCENTRACIÓN PROVINCIAL DE FÚTBOL 7 BENJAMÍN Y ALEVÍN

FERIA SAN LUCAS 2015

10 horas
Circuito Puente Tablas
III MOTOCROSS CIUDAD DE JAÉN.
Campeonato de Andalucía 2015

DÍA 12 DE OCTUBRE

10'15 horas
C/ Virgen de la Cabeza (circuito homologado por la R.F.E.A.)
XXVIII MILLA URBANA INTERNACIONAL DE OTOÑO "MANUEL PANCORBO"
(Incluida en el Calendario Oficial de la Federación Andaluza de Atletismo)

DÍA 16 DE OCTUBRE

17 a 22 horas
Parque Deportivo "Fernando Arévalo" – Frontón Cubierto
XXXIII TORNEO "SAN LUCAS" DE FRONTENIS

DÍA 17 DE OCTUBRE

9 horas
Sede del Casino Primitivo (c/ Maestra, 18)
II TORNEO BLIZT DE AJEDREZ "CIUDAD DE JAÉN"
(Incluido en el III Festival Internacional de Ajedrez "Ciudad de Jaén")

9 a 22 horas
Parque Deportivo "Fernando Arévalo" – Frontón Cubierto
XXXIII TORNEO "SAN LUCAS" DE FRONTENIS

10 a 15 horas
Paseo de Bicicletas del Parque de la ConcorDÍA y recorrido urbano
XXI REUNIÓN "SAN LUCAS" DE MOTOS CLÁSICAS

11 a 13 horas y de 17 a 19 horas
Instalaciones Deportivas La Salobreja – Gimnasio
II CURSO "SAN LUCAS" DE AIKIDO

DÍA 18 DE OCTUBRE

9 a 15 horas
Parque Deportivo "Fernando Arévalo" – Frontón Cubierto
XXXIII TORNEO "SAN LUCAS" DE FRONTENIS

11 horas
C/ Virgen de la Cabeza
Salida de la V MARCHA AJICAM "JAÉN SE VISTE DE ROSA"

DÍA 24 DE OCTUBRE

9 a 14 horas
Instalaciones Deportivas La Salobreja – Gimnasio
II TORNEO "C.D. OTIÑAR" DE VOLEIBOL

9 a 20 horas
Universidad de Jaén – Pabellón
RANKING NACIONAL DE BÁDMINTON PARA VETERANOS "CIUDAD DE JAÉN"

DÍA 25 DE OCTUBRE

9 a 14 horas
Universidad de Jaén – Pabellón
RANKING NACIONAL DE BÁDMINTON PARA VETERANOS "CIUDAD DE JAÉN"

10 horas
Instalaciones Deportivas La Salobreja
Salida de la XXI MEDÍA MARATÓN "CIUDAD DE JAÉN" – Memorial "Paco Manzaneda" y la **IX CARRERA POPULAR 10 KM. SALUDABLES**

EXCMO. AYUNTAMIENTO
DE JAÉN